

Inzichten

scheppen uitzichten



NINO HOCHBAU



Inhoudsopgave

NINO Hochbau

Een kenmerk in Nordhorn	4
Gebruiksconcept en coöperaties	5

NINO-Wirtschaftspark

In de Nederlandse – Duitse bedrijfsomgeving	6-7
---------------------------------------------	-----

Stadtmuseum Nordhorn

Mensen, modes en machines	8
---------------------------	---

NINO forum

Dagen in de industriemonumenten	9
---------------------------------	---

Op de begane grond

Grafschafter Volksbank eG Firmenkunden	10
Grafschafter Volksbank eG Freie Berufe & Institutionen	11
Kreissparkasse Grafschaft Bentheim zu Nordhorn ExistenzgründungsCenter	12
Landkreis Grafschaft Bentheim Wirtschaftsförderung	13
Stadt Nordhorn Wirtschaftsförderung	14
Wirtschaftsvereinigung der Grafschaft Bentheim e. V. Bildungswerk der Grafschafter Wirtschaft e. V. Arbeitsmedizinische Zentren Nordwest e. V.	15

1e verdieping

Obremba + Partner Steuerberatungsgesellschaft	16
BTZ des Handwerks	17
bj freiSign Werbeagentur GmbH	18
Stadtmuseum Nordhorn	8, 19

2e verdieping

DR. GRUNDMANN Rechtsanwälte Partnerschaftsgesellschaft	20
FORMAXX AG	21
Darpe Bürotechnik GmbH & Co. KG	22
pronova BKK	23

3e verdieping

es euregio-systems GmbH	24
Grafschaft-Beratung Strohm & Schepers GbR	25
INTEX-CAT GmbH	26
LINDSCHULTE Ingenieure + Architekten	27
SIT Beratung GmbH	28
Sunics solar GmbH	29
touchtronic GmbH	30
KURA GmbH	31

4e verdieping

Lohoff & Partner ChronosLife GmbH	32
microPlan GmbH	33
NINO Hochbau GmbH & Co. KG	4 - 5
NINO Forum GmbH	9
GFS mbH	34
NINO Sanierungs- und Entwicklungsgesellschaft mbH	6 - 7, 35
VEDDELER & PARTNER Steuerberater, Wirtschaftsprüfer, Rechtsanwälte	36
Gesundheitsregion EUREGIO e. V.	37
PC Consult GmbH	38
NINO Hochbau GmbH & Co. KG	39

Opzetten van netwerken en van start gaan met projecten.

In het NINO Hochbau economisch expertisecentrum bevinden zich verspreid over vijf verdiepingen, op ongeveer 10.000 m2 aan kantoorruimte en grondoppervlak, meer dan 30 innovatieve dienstverleners, adviesondernemingen en instellingen. Het voornamelijk kenmerk van de NINO AG en het huidige industrieel monument zorgt voor een krachtbundeling aan weten en expertise in verschillende branches. Het is een denkfabriek met nationale betekenis en dient als centrale aanspreekpunt voor oprichters, ondernemers en burgers in

de regio. Netwerken beginnen en onderhouden, kennis en expertise bundelen en daardoor voor onze klanten meerwaarde creëren, is voor ons, de huurders van de NINO Hochbau economisch expertisecentrum een gezamenlijk doel. Door onze samenwerking met nationale netwerken van onderwijs, ontwikkeling en wetenschap, ontstaan er extra synergiën die wij kunnen benutten. Als aanspreekpartner voor uw belangen staan wij u ter zijde en adviseren en begeleiden wij u graag. Tevens beschikken

wij over 550 m2 aan indrukwekkende ruimtes met goede sfeer voor vergaderingen en seminars, zoals in het stadsmuseum Nordhorn met de tentoonstelling “mensen, mode en machines”. Dit bij elkaar opgeteld zorgt voor het complete aanbod van NINO Hochbau. Wij heten u graag welkom!

Bernd-Heinrich Haggmann

1. Voorzitter, chief marketing associatie
NINO Hochbau Kompetenzzentrum Wirtschaft e.V.



Een kenmerk van Nordhorn wordt een expertisecentrum voor de regio



De NINO Hochbau bouwt een indrukwekkende brug tussen het textielverleden van de Grafschaft Bentheim en haar economische toekomst. Het vroegere weverijgebouw van het vroegere textielconcern NINO – het grootste en betekenisvolle industriemonument van de regio – werd al in het jaar 1929 naar het ontwerp van de gerenommeerde Philipp Jakob Manz gebouwd. Met een investeringsvolume van ongeveer 25 miljoen euro werd dit monumentale pand omgebouwd tot een innovatie en netwerkplatform voor de nationale economie.

NINO-Innovatie betekent optimalisering van plaats.

Als zuidelijk deel van de Emsachse werd Nordhorn een groeiende ontwikkelingsregio van het noorden en werd het, mede door deze economische groei, een poort naar Westfalen en het Ruhrgebied. In het hart van de EUREGIO en het samenwerkende Europa is Nordhorn een natuurlijke brug van en naar Nederland.

Niet meer in de nabijheid van de kanalenhaven en het goederentrestation, maar de directe verbindingen naar de snelwegen A30 (oost – west) en A31 (noord – zuid) – zijn de huidige locatievoordelen van de

NINO Hochbauhaus. Een moderne glasvezel-aansluiting biedt de toekomstgerichte toegang tot de “data-snelweg” van het World Wide Web. Zij zorgt voor de mogelijkheid van het gebruiken van een huis eigen data-centrum met een centrale IT-dienstverleningsaanbod voor alle gebruikers.

Complexe economie in het economische gebouw.

In het NINO Hochbau economisch expertisecentrum bevinden zich verspreid over vijf verdiepingen, op ongeveer 10.000 m2 aan kantoorruimte en grondoppervlak, meer dan 30 innovatieve dienstverleners, adviesondernemingen en instellingen. Door de krachtbundeling aan weten en know-how in verschillende branches, is het een denkfabriek met nationale betekenis en dient het als een centraal aanspreekpunt voor oprichters, ondernemers en burgers in de regio. Daarbij maken we gebruik van het gebruikskoncept dat staat voor de vier afgestemde componenten. Dit zijn: Communicatie, coöperatie, coördinatie en competenties. Deze componenten bij elkaar zorgen ervoor dat het NINO Hochbau een economisch servicecentrum en communicatie-platform is. Het economisch expertisecentrum is daarmee een regionale dienstverlener voor cluster- en netwerkmanagement.

Gebruikskoncept en coöperatie

Het gebruikskoncept verbindt de volgende vier op elkaar afgestemde componenten:

Coördinatie >

Beslissingen, coördinatie, adviserend, stimulatie en financiering van regionale economische projecten.

Competentie >

Productie van weten en welvaart door informatieverwerking met de modernste technologie.

Coöperatie >

Representatie en veelzijdige verbindingen van en naar Europa voor economie en wetenschap.

Communicatie >

Conferenties, presentaties, evenementen en informatie-uitwisseling in een spraakmakende omgeving.



Coöperaties:

Samenwerkingen met nationale netwerken als het onderwijs, ontwikkeling en wetenschap, zoals economie, politiek en overheid creëren door en door in ieder omgeving perspectieven en synergiën. Netwerken ontwikkelen en onderhouden, kennis en expertise bundelen en daardoor meerwaarde naar onze klanten toe ontwikkelen, is het doel van de aanwezige huurders in de NINO-Hochbau economische expertisecentrum.

Onze partners

- IHK Osnabrück-Emsland-Grafschaft Bentheim
- Deutsch-Niederländische Handelskammer
- EUREGIO
- Stadt Nordhorn
- Land Niedersachsen
- Landkreis Grafschaft Bentheim
- Wachstumsregion Ems-Achse e.V.
- Verbund Niederländisch-Deutscher Unternehmen



NINO Hochbau GmbH & Co. KG

NINO-Allee 11

48529 Nordhorn

Telefoon: +49 (0) 59 21 80 93 30

Fax: +49 (0) 59 21 30 93 43

info@nino-hochbau.de

www.nino-hochbau.de

NINO-bedrijvenpark...



Het NINO-bedrijvenpark, dat direct verbonden is aan de NINO Hochbau biedt speciaal voor dienstverleners zeer goede randvoorwaarden. De vestiging is vlakbij de binnenstad, in het hart van de Euregio, ligt maar 16 minuten met de auto naar de snelweg, ligt op tien minuten afstand van Nederland, ligt tien minuten te voet naar de stad en beschikt over de modernste technische toegangen (glasvezel-aansluitingen en een datacentrum). Van zulke standaardvoordelen kan een dienstverlener alleen maar dromen. Dit vooral, wanneer hij over een grotere oppervlakte beschikken moet, aangezien grotere grondstukken in de meeste regio's alleen maar in de periferie worden aangeboden en niet zoals bij ons in het NINO-park. Een goed zes hectaren stuk perceelgrond is beschikbaar waarin u kunt investeren.



Informatie over het NINO-Wirtschaftspark

De grondstukken van het NINO-Wirtschaftspark zijn bedoeld voor ondernemingen uit de dienstverleningssector, die op zoek zijn naar vestigingen in de buurt van de binnenstad. Een verbinding met het moderne glasvezelnetwerk NDIX is op het gehele terrein beschikbaar. De NINO-Hochbau heeft zijn functie als netwerkplatform en fungeert als motor in het centrum van dit bedrijventerrein.

Totaaloppervlak:

ongeveer 6 hectaren

Kavel:

Vrij in percelen te verdelen

... midden in de Nederlandse en Noord-Duitse economische omgeving!

NINO-Wirtschaftspark

Dieses Projekt wird mit Mitteln des Europäischen Fonds für regionale Entwicklung gefördert.

EUROPAISCHE UNION
Europäischer Fonds für regionale Entwicklung

Europa fördert
Niedersachsen

NINO SEG
Sanierung und
entwicklungs-
vennootschap

NINO-Allee 11 • 48529 Nordhorn
Telefon: +49 (0) 59 21 80 93 30
www.nino-seg.de

Het eerste adres voor economie, technologie en ontwikkeling

... midden in de Nederlandse en Noord-Duitse economische omgeving!

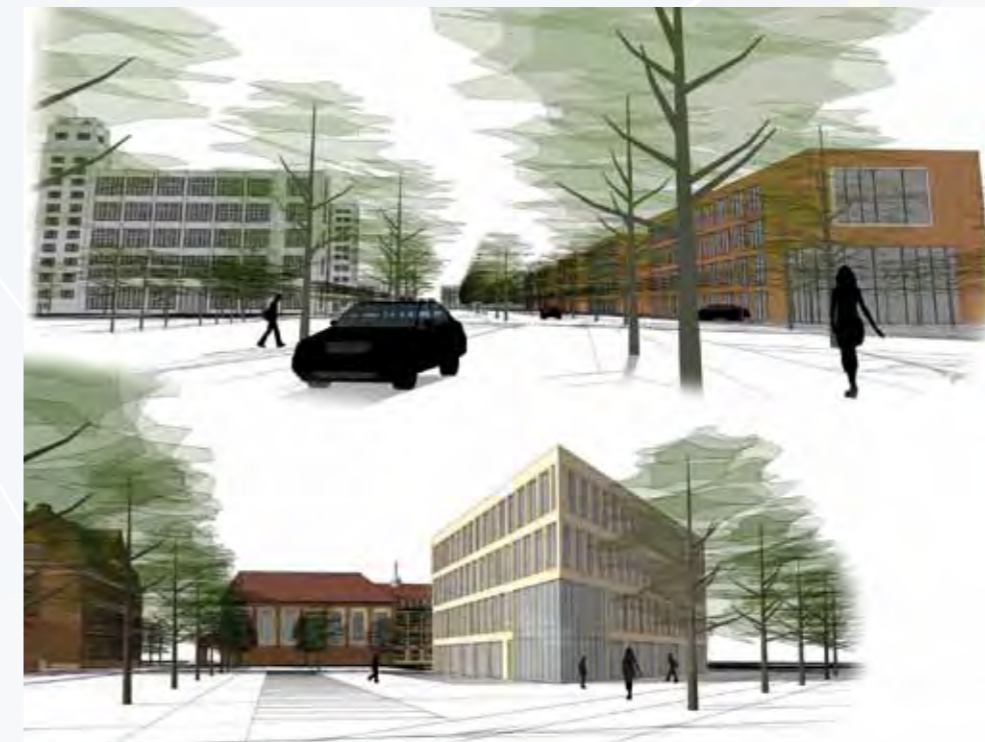

NINO SEG
Sanierung und
entwicklungs-
vennootschap

NINO Sanierungs- und

Entwicklungsgesellschaft mbH

NINO-Allee 11 • 48529 Nordhorn

Telefoon: +49 (0) 59 21 80 93 30

www.nino-seg.de

Mensen, mode en machines



De bijzondere highlights van de

tentoonstelling:

- Ensceneringen, waaronder: "1986: Povel, Emma Peel en de Swinging Sixties"
- Fotokabinet met modefotografie van 1950 tot en met 1990
- Fotoalbums over textiele industriefotografie van 1942 tot en met 1999.
- Ruimte-ensceneringen zoals "1977: NINO, Karl Lagerfeld en de Vogue"
- Modeshows: Een kijk op de catwalk van het jaar 1950 tot aan 1999.
- Wandmontages zoals "Paul Flora tekent voor NINO" met originele tekeningen van de Zwitserse kunstenaar en "René Gruau tekent voor NINO" met illustraties van de Parijse mode-tekenaar .
- Dressing Room – de modeboetiek van het stadsmuseum met een grote keuze uit oorspronkelijke kleding om aan te trekken en te verkleeden in "retro-look".
- Slideshow "NINO-Bedrijfsvoering 1955"
- Museumbioscoop met "Textilgeschichte im laufenden Bild" (Textielgeschiedenis in lopend beeld). Een documentatie-bioscoop met korte films zoals de "NINO—Werberolle" (NINO-reclamerol) uit de jaren, 50 en uit 1968 de film "Mrs. Emma Peel Modekrimi"(modedetective) met in de hoofdrol Diana Rigg uit "mit Schirm, Charme und Melone (the Avengers)

De openingstijden:

Dinsdag, woensdag, vrijdag,
zaterdag 14.00 – 18.00 uur
Donderdag 14.00 – 21.00 uur
Zondag 11.00 – 18.00 uur

Rondleidingen door de tentoonstelling zijn na het maken van een telefonische afspraak (0 59 21 72 15 00) ook buiten de openingstijden mogelijk. Meer informatie onder www.stadtmuseum-nordhorn.de



Stadtmuseum Nordhorn

Werner Straukamp, M.A.

Telefoon: + 49 (0) 59 21 72 15 00

of + 49 (0) 59 21 30 84 82

kontakt@stadtmuseum-nordhorn.de

www.stadtmuseum-nordhorn.de

Dagen in het industriemonument

Of het nu een vergadering, ontvangst, informatie-evenement, seminar of een congres is, in het NINO Hochbau staan vier evenementenruimtes met een eigen karakteristieke atmosfeer tot uw beschikking. Onze seminar en vergaderruimtes beschikken over totaaloppervlak van ongeveer 550 vierkante meters en over een variabel ruimteconcept. De ruimtes bevinden zich op twee verdiepingen en beschikken over fraai meubilair en de moderne techniek. Voor grote evenementen bieden wij u naast de vier vergaderruimtes op de begane grond en op de eerste verdieping, ook speciale

ruimtes en een buitenterrein aan. Op aanvraag kunnen ook evenementen in de ruimtes van het stadsmuseum van Nordhorn worden gehouden.



NINO Forum GmbH

Telefoon: +49 (0) 59 21 80 93 30

Fax: +49 (0) 59 21 80 93 43

info@nino-forum.de

www.nino-forum.de



Manz-Saal op het begane grondoppervlak
Grootte van de ruimte: 323 m2, stoelen in rijvorm: 370 personen, theateropstelling: 180 personen, vierkante opstelling: 150 personen



Povel op de 1e verdieping
Grootte van de ruimte: 40 m2, stoelen in rijvorm: 22 personen, theateropstelling: 12 personen, carré-vorm: 16 personen, blokopstelling: 16 personen



NINO op de 1e verdieping
Grootte van de ruimte: 96 m2, stoelen in rijvorm: 80 personen, theateropstelling: 32 personen, carré-vorm: 28 personen, blokopstelling: 24 personen



Rawe op de 1e verdieping
Grootte van de ruimte: 91 m2, stoelen in rijvorm: 80 personen, theateropstelling: 32 personen, carré-vorm: 28 personen, blokopstelling: 24 personen



Bedrijfsklanten

Grafschafter Volksbank eG

Bernd-Heinrich Hagmann, procuratiehouder,

filiaalleider bedrijfsklanten Nordhorn



Aus der Region ...

Wat u ook motiveert, wij helpen u uw wensen en doelen te bereiken. Dit is ons basisprincipe en onze verplichting als coöperatieve bank.

Wij zien ons als een integrale begeleider op alle economische thema's bij zowel de bedrijfs- als de particuliere kant van de ondernemer. Het volledig adviseren van de bedrijfsklanten dekt daarmee zowel het behoefte als het liquiditeitsmanagement, de financiering, de bedrijfspensioenvraagstukken, als ook de vermogensinvesteringen, bedrijfsopvolgingen, oprichting van bedrijven en ondernemingsontwikkelingen.

...voor de regio!

De mensen uit Grafschaft Bentheim zijn al ruime 100 jaar onze motor.

Het adviesteam "Freie Berufe und Institutionen" ("Vrije beroepen en instellingen") kent de interesses en behoeftes van zijn klanten en hun algehele beroepsverplichtingen. Het team is ervaren en competent. Wij kennen onze klanten, hun markt en houden rekening met de alsmaar wisselende structuren. Op ons vertrouwensvol, bekwaam en eerlijk advies kunt u rekenen.

Alles bij elkaar zullen onze adviezen over de thema's bedrijfsvoorzorg en het afdekken van bedrijfskwesties in het "Kompetenzentrum Vorsorge" (competentiecentrum voorzorg), door gekwalificeerde adviseurs worden uitgevoerd.

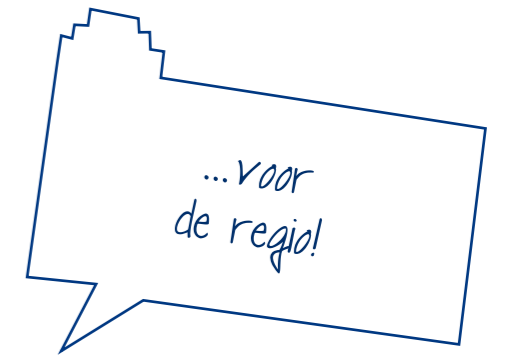

Freie Berufe und Institutionen

Grafschafter Volksbank eG

Gerrit Knoop, procuratiehouder

Bereichsleiter Freie Berufe und Institutionen



Grafschafter Volksbank eG

Telefoon: +49 (0) 59 21 1 72-0

Fax: +49 (0) 59 21 1 72-237

info@grafschafter-volksbank.de

www.grafschafter-volksbank.de



ExistenzgründungsCenter.
(Startersbureau ondernemerscentrum)
van de Sparkasse.
Goed voor die Grafschaft.



**Kreissparkasse Grafschaft Bentheim zu Nordhorn,
ExistenzgründungsCenter**
Hermann Hood, hoofd van het ExistenzgründungsCenter



ExistenzgründungsCenter van de Sparkasse. Goed voor die Grafschaft.

Het opstart voor ondernemerscentrum van de Sparkasse biedt uitgebreide financiële diensten en op maat gemaakte producten. Ondernemers krijgen hier een krachtige starthulp, passende kredieten en een begeleiding op samenwerkende basis, die ver over de startfase heen gaat:

- Financieringsvragen
- Financiering van investeringen
 - Financiering van bedrijfsmiddelen
 - Publieke financiering
 - Leasing
 - Factoring
 - Mezzanine-kapitaal
- Bedrijfsadviesering
- Rating
 - Bedrijfseconomische adviezen
 - Branche informatie
 - Aanvullende pensioenen
 - Bedrijfsopvolging
- Risicomangement
- Operationele veiligheid
 - Particuliere beveiliging
 - Debiteurenbeheer
 - Afdekken van rente- en valutarisico's
- Vermogensschepping
- Vermogensopbouw
 - Vermogensoptimalisatie
 - Vermogensmanagement
 - Onroerend goed
- Buitenlandse zaken
- Land en markt informatie
 - Betalingsverkeer
 - Bescherming van de activa en productleveringen
 - Deviezenhandel
 - Valutabepalingen
 - Financiering buitenlandse handel
- Electronic-banking
- Elektronisch betalingsverkeer
 - Internetbetalingsystemen
 - Betaalkaartensysteem
 - Cash Management

Hermann Hood
Telefoon: +49 (0) 59 21 98-1 80
links: Carsten Hauser
Telefoon: +49 (0) 59 21 98-3 32
rechts: Christian Dirksmeyer
Telefoon: +49 (0) 59 21 98-2 16
Fax: +49 (0) 59 21 98-3 40
info@sparkasse-nordhorn.de
www.sparkasse-nordhorn.de

Niks ligt meer in de buurt...

.... als centrale inlooppunt in de Grafschaft Bentheim staat voor u de Wirtschaftsförderung (economische stimulering Grafschaft Bentheim) van het district in alle fases van de ondernemingsontwikkeling aan uw zijde.

Wij kunnen u een breed scala aan economisch stimulerende punten aanbieden. Daartoe tellen het ondernemingskantoor, de starters- en nieuwe vestiging, de inventarisatie en ontwikkeling, de innovatiestimulering, het samenwerkingsmanagement, zoals ook de arbeids- en huisvestingsmarkt. Wij spreken met u over de locatie en oprichtingsvragen, zorgen voor een transparantie in de ontwikkelingsjungle, ondersteunen u bij innovatieve projecten en helpen u bij het binnenhalen van vak en net afgestudeerde arbeidskrachten. Daarbij wordt u door ons ondernemingskantoor vanuit één centraal punt begeleid.

Het motto "Grafschaft Bentheim – eenvoudig dichterbij" staat bij ons als norm, om uw intenties zo onbureaucratisch en ongecompliceerd mogelijk te ondersteunen. Voor de stimulering van de economie behoort ook de coördinatieplaats "Frauen und Wirtschaft" (vrouwen en economie). Deze plek biedt adviezen voor vrouwen en mannen, die van plan zijn weer terug te keren op de arbeidsmarkt, na een periode van ouderschapsverlof door gezinsuitbreiding.

**Wirtschaftsförderung
Landkreis Grafschaft Bentheim**
Telefoon: +49 (0) 59 21 96-23 00
Fax: +49 (0) 59 21 96-23 99
wifoe@grafschaft.de
www.grafschaft.de



Eenvoudig
dichterbij...



Wirtschaftsförderung Landkreis Grafschaft Bentheim
links **Ralf Hilmes**, Afdelingsleider economische stimuleringen
rechts **Dr. Michael Kiehl**, Leider op het vakgebied economische stimulering en



Wij zijn er voor u!



Wirtschaftsförderung Stadt Nordhorn

links **Karsten Müller**, leider economische stimulerings

rechts **Helmut Treiber**, economische ontwikkelingen



Stadt Nordhorn

Als eerste aanspreekpartner

voor uw zakelijke behoeften, staan wij, van de stad Nordhorn (economische stimulerings), voor u klaar.

Onze manier van handelen is daarbij zowel op service- als op dienstverlening georiënteerd en is primair bedoeld voor uw interesses als ondernemer. Als betrouwbare partner en "ondernemersbegeleider in het beheer" bemiddelen wij u in korte termijn vakoverstijgend naar de juiste contactpersonen.

We streven het liefste naar één centraal punt als aanspreekpartner, om zo korte paden te bewandelen en snelle service mogelijk te laten zijn. Ook kunt u gebruik maken van ons sterk netwerk met andere instanties en instituten zoals de Wirtschaftvereinigung (economische vereniging), IHK (KvK), de overkoepelende organisaties voor alle KvK's voor de ambachten (Handwerkskammer) of Nbank.

Alle vragen m.b.t. de thema's:

- Opstarten
- Bedrijfsresultaat uitbreiding / verhuizing
- Opstart- en operationele adviezen
- Financieringsadvies en financiering
- Bouwprojecten
- Bedrijfsruimtes
- Onroerendgoedbezit van bedrijven

staan wij graag voor u beschikbaar.

Wirtschaftsförderung

Stadt Nordhorn

Telefoon: +49 (0) 59 21 87 81 69

Fax: +49 (0) 59 21 87 86 81 69

wifoe@nordhorn.de

www.nordhorn.de

Drie verenigingen - een doel: Het hebben van een sterke lokale partner

Als partner van de regionale economie zijn wij met drie verenigingen: Wirtschaftvereinigung (economische vereniging) der Grafschaft Bentheim e. V., Bildungswerk (educatief instituut) der Grafschafter Wirtschaft e. V., Arbeitsmedizinische (arbo medisch) Zentren Nordwest e. V. Het doel van de economische vereniging is om de sterke punten van de regionale economie te combineren en daarmee waarde toe te voegen aan onze ongeveer 210 ledenbedrijven. Dit bereiken we met de vier pijlers: Informatieoverdracht, interessevertegenwoordiging, public relations en zorgen voor gezamenlijke aankopen.

Het educatief instituut heeft zich gespecialiseerd op de vraag naar gekwalificeerd personeel in de regionale economie. Ervaren professionals en managers uit de industrie en betrokken leerkrachten uit de schoolsector geven hun kennis door vanuit de praktijk voor de toepassing in eigen omgeving.

De Arbo medische centra's Nordwest begeleiden meer dan 230 ondernemingen met ongeveer 16.000 werknemers in alle aspecten van de geneeskunde op arbeidsvlak en de veiligheid op het werk. Met een breed scala aan dienstverleningen werken wij aan het gezond houden van de werknemers.

Wirtschaftvereinigung der

Grafschaft Bentheim e. V.

Bildungswerk der Grafschafter Wirtschaft e. V.

Arbeitsmedizinische Zentren Nordwest e. V.

Telefoon: +49 (0) 59 21 78 01 32

www.wirtschaft-grafschaft.de

Economie - Grafschaft: Gezamenlijk sterk!



Wirtschaftvereinigung der Grafschaft Bentheim e. V.

Bildungswerk der Grafschafter Wirtschaft e. V.

Arbeitsmedizinische Zentren Nordwest e. V.

Jutta Lübbert, bedrijfsleidster



Een sterk team aan uw zijde!



Obremba + Partner Steuerberatungsgesellschaft

v.l.n.r. **Nils Obremba**, jaarrekeningen, belastingaangifte, advies, **Yvonne Aust**, belastingadviseur; **Claudia Sauerbier**, jaarrekeningen, belastingaangiftes, controlling, kostenberekeningen; **Renate Pingel**, belastingen, agrarische boekhouding, **Reinhard Obremba**, belastingadviseur, kantoorhoofd

Obremba + Partner
Steuerberatungsgesellschaft



Een sterk team aan uw zijde!

In ons kantoor staat het individu centraal. Belastingadvisering betekent voor ons de belastingtechnische en economische situatie van onze cliënt te analyseren en te verwerken.

Een voortdurende optimalisering van de belasting- en bedrijfseconomische verhoudingen van onze cliënten is voor ons vanzelfsprekend. Als een vakbekwaam team ondersteunen en ontlasten wij u met een uitgebreid scala aan diensten. Ons team bestaat op dit moment uit 5 belastingadviseurs en 35 zeer gemotiveerde medewerkers met kwalificering in verschillende vakgebieden.

De constante ontwikkeling aan de nieuwste belastingtechnische, economische en aan de sociale zekerheidswetgeving houden wij nauwlettend in de gaten, zodat wij dat kunnen bieden wat u van ons verwacht.

Obremba + Partner Steuerberatungsgesellschaft

NINO-Allee 11
48529 Nordhorn
Telefoon: +49 (0) 59 21 8 19 10-0
Fax: +49 (0) 59 21 8 19 10-99

Nordring 59
48465 Schüttorf
Telefoon: +49 (0) 59 23 96 06-0
Fax: +49 (0) 59 23 96 06-66
steuerberater@obremba.com
www.obremba.com

Competente beroepsontwikkelingen... ook door projecten!

Het opleidings- en technologiecentrum van het ambacht (BTZ des Handwerks GmbH) is de grootste aanbieder van professionele en technische cursussen in de regio. De dochteronderneming van de Kamer van koophandel Osnabrück-Emsland en de regionale handelsgroep Grafenschaft Bentheim, heeft vestigingen in Lingen, Meppen en Nordhorn. In de moderne werkplaatsen werken 120 full- en parttime medewerkers. Zij vervullen de educatieve missie van de BTZ met grote deskundigheid. Beroepsleerlingen leren door in verschillende bedrijven te werken of komen juist naar ons. Ook hebben we leerlingen die aan omscholing doen, of krijgen we jonge mensen die we voorbereiden op hun opleiding en krijgen we medewerkers van bedrijven voor bijscholing. In de NINO-Hochbau is het projectmanagement vertegenwoordigd. De ontwikkeling en ondersteuning van nieuwe projecten in bij voorkeur de commerciële opleidingssector is hier de primaire taak. In de afgelopen vijf jaar werd er voor ongeveer 6 miljoen euro aan ESA-middelen door aangevraagde subsidies van BTZ projecten aangevraagd dat gefinancierd werd door het regionaal als ook de het Europees sociaal fonds. Geld dat ten goede kwam voor regionale kleine en middelgrote ondernemingen in de vorm van kortingen op trainingen. Voor de netwerkspecialisten van BTZ biedt de NINO Hochbau het passend kader voor het nodige creatieve werk

Die BTZ GmbH im NINO HOCHBAU
Telefoon: +49 (0) 59 21 30 83 271 oder 30 83 272
Fax: +49 (0) 59 21 30 83 273
verwaltung@btz-handwerk.de
www.btz-handwerk.de

Competente beroepsontwikkelingen... ook door projecten!



BTZ des Handwerks GmbH
Tilman Stürmer, bedrijfsleider



BTZ
des Handwerks



Eens vanuit een
ander perspectief
denken



bj freiSign Werbeagentur GmbH

Beate J. Wunder, bedrijfsleidster en aandeelhouder reclame
en strategisch marketing



Thinking outside the box!

Als professionele reclame- en ontwerpbureau overtuigen wij niet alleen door de creativiteit en de slimme ideeën, maar ook door het concept en de volledige begeleiding van de klanten. Een optimaal marketingconcept wordt door ons altijd individueel bewerkt en niet vanuit kant en klare ingrediënten geleverd. Onze klanten krijgen een strategisch en op maat gemaakt marketingconcept, dat verschillende reclameactiviteiten bevat.

Ons scala aan prestaties strekt zich uit van advisering op marketingniveau en klassieke reclame, tot aan professionele entrees op het internet, zoals omvattende antwoorden op het gebied van new media.

Bij ons staat de klant centraal bij het denken en handelen. Persoonlijke advisering is voor ons vanzelfsprekend. Wij stellen als voorwaarde om de klant precies te kennen, om zo succesvolle marketingconcepten te ontwikkelen en te realiseren. Alleen zo springt de vonk over en wekt deze passie om nieuwe ideeën te ontwikkelen

bj freiSign Werbeagentur GmbH

Telefoon: +49 (0) 59 21 30 83 6-0

Fax: +49 (0) 59 21 30 83 6- 20

info@freisign.de

www.freisign.de

www.basiswerbung.de

www.facebook.de/freisign.werbeagentur

Mensen, mode en machines

Stadsmuseum Nordhorn in de NINO-Hochbau

Het Stedelijk Museum Nordhorn is met zijn permanente tentoonstelling „Mensen, mode en machines textielcultuur en textielgeschiedenis uit Nordhorn” het cultureel ontmoetingspunt in de NINO-Hochbau. Op de authentieke plaats van de voormalige textielproductie maken wij een brug naar de textielgeschiedenis. Met zijn grote bedrijven NINO, Povel en Rawe werd Nordhorn tot ver in de jaren 80 gezien als een van de belangrijkste textielcentra van de Bondsrepubliek. Met een keuze uit ongeveer 100.000 industriële en modefoto's uit mode- en vakbladen en originele kleding in de NINO-, Povel- en Rawe-look, uit honderden staalboeken, duizenden voorbeeldcoupons, uit collectie-catalogussen en uit historisch film en televisiemateriaal, is dit een unieke hulde aan de werk- en modewereld van de Nordhoornse industrie. Ontdek unieke modefoto's van vooraanstaande fotokunstenaars zoals Helmut Newton, F.C. Gundlach, Regina Relang en Christa Peters. Ontmoet de werkweld van het textiel in esthetisch hoogwaardige en indrukwekkende documentairefotoseries van Otto Steinert Charles Wilp en Paul Wolff. De kerncompetenties van het Stedelijk Museum Nordhorn zijn: Verzamelen-bewaren-onderzoeken-tentoonstellen en het overdragen van kennis van de bijzondere geschiedenis van het voormalig centrum der textiel fabrieken in Nordhorn.

Stadtmuseum Nordhorn

Telefoon: +49 (0) 59 21 72 15 00 of 30 84 82

kontakt@stadtmuseum-nordhorn.de

www.stadtmuseum-nordhorn.de

De geschiedenis op
het spoor!



Stadtmuseum Nordhorn historisch museum m.b.t. de stad en textielgeschiedenis
Werner Straukamp M.A., museumdirecteur.

Stadtmuseum
Nordhorn ■■■■■



Uw partner m.b.t.
De zaak "recht"



DR. GRUNDMANN Rechtsanwalte Partnerschaftsgesellschaft,
v.l.n.r. **Anke Stegemerten-Wilhelm, Dr. Jorg Grundmann, Dr. Bert Dasselaar,**
Patricia Stepputtis-Gesing, advocaten

DR. GRUNDMANN Rechtsanwalte
Partnerschaftsgesellschaft



Uw Rechtsafdeling!

Wij zijn een oplossingsgerichte advocatuur dat zich gespecialiseerd heeft op problemen en geschillen van economische aard en kan worden gezien als uw eigen "rechtsafdeling" van uw onderneming.

Wij geloven dat bij goed advies op het gebied van recht, men niet alleen moet kijken naar het woord recht in zijn algemeenheid. Dit woord dient niet voor alleen eigen gebruik, maar speelt veel meer als factor mee voor het behalen van succes. Het staat niet in het middelpunt, maar deze dient uw eigen doelen. Zij zet de ervaringen van uw brancheomgeving en uw behoeften net als de vaardigheid om zich te ontwikkelen in de juiste strategie en juridische kwaliteit om.

Op basis van verschillende ervaringen en opleiding- als praktijkgebieden, gaan wij af op onze eigen voorstelling van advies en vertegenwoordiging. Met deze doelen groeien wij ook verder.

DR. GRUNDMANN Rechtsanwalte
Partnerschaftsgesellschaft
Telefoon: +49 (0) 59 21 80 19-0
Fax: +49 (0) 59 21 80 19-19
info@rae-grundmann.de

Financieel advies is vanaf nu anders!

Defino - De Duitse Finance Standard - heeft als uiteindelijke doel: De bescherming van de consument en hem algemene richtlijnen te geven, waarmee hij zijn financiële beslissingen kan maken. Defino is een geheel van regels die wetenschappers en experts met der Gesellschaft für Finanznorm (de vereniging der financiële standaard) hebben opgesteld.

Objectief en wetenschappelijk gewaarborgd

De resultaten van een raadpleging, gebaseerd op de Defino, zijn objectief en wetenschappelijk gewaarborgd! U ontvangt duidelijk advies welke risico's u in welke volgorde kunt afdekken. Uw adviseur laat u precies weten waar u staat en waar naartoe de reis zou kunnen gaan. Zijn bevindingen en aanbevelingen sorteert hij op prioriteiten. Zo ontstaat uw persoonlijke Defino routebeschrijving met uw persoonlijk financieel plaatje.

Kent u uw financieel plaatje?

Telefoon: +49 (0) 59 21 3 04 51-0
Fax: +49 (0) 59 21 3 04 51-30
frank.knoepker@formaxx.ag
www.formaxx.de
www.gesellschaft-finanznorm.de

Financieel advies is
vanaf nu anders!



Frank Knöpker GmbH & Co. KG

Bedrijfsleider

 **FORMAXX AG**
MASSTAB IN FINANZBERATUNG

Iedereen wil tevreden klanten - wij willen fans!



Darpe Bürotechnik

Carsten Plaschke, regioleider,
specialist production printing (rechts)

darpe
BÜROTECHNIK

Iedereen wil tevreden klanten - wij willen fans!

„Voor u maken wij ons sterk als een gemeenschappelijke partner in geïntegreerde kantooroplossingen - En als toonaangevende leverancier van ondernemingsbreed documenten-workflow verstaan wij ons ambacht goed.

Wij bieden u als project- en oplossingsexperts totaalpakketten aan die op uw onderneming afgestemd zijn. Op het gebied van advisering, hardware en software, diensten en ondersteuning maken wij ons voor onze klanten sterk.”

„Wij ondersteunen onze klanten gezamenlijk tot aan het beoogde doel. Markt- en klant georiënteerde oplossingen die wij aandragen moeten niet alleen een tevreden gevoel geven, maar ze moeten enthousiasmeren! IT-systemen van ons bedrijf brengen een toegevoegde waarde. Dat is ons doel dat we altijd in gedachten houden. U staat als klant altijd bij ons in het middelpunt als we naar onze complete activiteiten kijken. Kwaliteit staat bij ons altijd op nummer 1”

“Klantcontact en professioneel projectmanagement wordt op ieder van onze 8 vestigingen gegarandeerd. Vanaf de Nederlandse grens tot aan Ostwestfalen, zoals van Oldenburger Münsterland tot in de oostzijde van het Roergebied- 50 zeer gemotiveerde en gekwalificeerde medewerkers staan voor u klaar.

Darpe Bürotechnik GmbH & Co. KG

Telefoon: +49 (0) 59 21 7 11 14 70

Fax: +49 (0) 59 21 7 11 14 79

c.plaschke@darpe-buerotechnik.de

www.darpe-buerotechnik.de

Sterk in Nordhorn

In Nordhorn heeft de Pronova BKK als toenmalige bedrijfsziektekostenverzekeringsmaatschappij van de firma NINO diepe wortels. Tot op de dag van vandaag is dit nog steeds goed te zien aan de locatie van de klantenservices en de verdere afdelingen in de NINO-Hochbau.

Daarbij is Nordhorn slechts een van de ruime 90 klantenservice en advieslocaties op nationaal vlak. De pronova BKK behoort tot de grootste bedrijfsziektekostenverzekeringsmaatschappijen en tot de 25 grootste ziektekostenverzekeringsmaatschappijen van Duitsland.

Met ongeveer 650.000 verzekerden doet de pronova BKK het niet alleen goed voor haar klanten, maar staat deze firma er zelf ook financieel gezond voor. Om er voor te zorgen dat dit zo blijft, geldt het principe dat we constant willen verbeteren in de thema's service en prestaties.

Op het gebied preventie en gezondheidsbevordering op de werkplek, werkt Pronova BKK ook nauw samen met het management, ondernemingsraden en bedrijfsartsen. Daardoor kunnen wij als bedrijfsziektekostenverzekeringsmaatschappij zowel de werkgevers als de werknemers, optimaal ondersteunen.

pronova BKK

Telefoon: +49 (0) 59 21 7 84 93-10 00

Fax: +49 (0) 59 21 7 84 93-70 00

service@pronovabkk.de

www.pronovabkk.de

Uw partner voor uw gezondheid!



pronova BKK

Heinz Greten, teamleider klantenservice Nordhorn

pronova BKK
PARTNER FÜR IHRE GESUNDHEIT

Volledig goed geadviseerd!



es euregio systems GmbH

Marc Brill, bedrijfsleider

euregio systems 

Volledig goed geadviseerd!

Es euregio systems GmbH werd in het jaar 2003 in Neuenhaus opgericht en is sinds 1 oktober 2010 gevestigd in het Kompetenz-zentrum Wirtschaft in Nordhorn. Al sinds een aantal jaren is deze onderneming succesvol werkzaam in de handels-, industrie en ontwikkelingssector voor Niedersachsen, Bremen, Hamburg en Nordrhein-Westfalen. Deze onderneming is marktleider in Duitsland op het gebied van cloud-systemen (MS Dynamics, CRM, ERP, Office 365). Deze firma zorgt voor een perfecte krachtenbundeling van technische kennis en consultancydiensten. Het aanbod van diensten in de IT management consultancy voor middelgrote en kleine bedrijven, omvat strategische en operationele zakelijk oriëntaties. De euregio systems GmbH draagt zorg voor iedere klantenkring via selectief IT-outsourcing door een combinatie van personen, technologieën, processen en transparante kosten. Op het gebied van onderwijs is het doel van deze firma, door het geven van advies en het delen van expertise, de mogelijkheden van de actuele en toekomstige IT in het opleidingswezen nader naar elkaar toe te brengen. Het gaat hierbij onder andere om de pedagogische "schooladministrator" te laten sturen tot een geautomatiseerde ondersteuning m.b.t. de lessen. Dit is inclusief de totaalconcepten. Verschillende prestaties kunnen in een persoonlijk gesprek gepresenteerd of nagelezen worden op onze website www.euregio-systems.de.

es euregio systems GmbH

Telefoon: +49 (0) 59 21 7 29 60 0

Fax: +49 (0) 59 21 7 29 60 21

info@euregio-systems.de

Advisering van ondernemingsstart tot aan successieplanning

Accountancy, ondernemings- en economische advisering, belastingadviezen en boekhouding – De Grafenschaft-Beratung Strohm & Schepers GbR is in alles een competent en betrouwbaar aanspreekpunt. „Onze klanten willen steeds vaker voor het inwinnen van advies over hun onderneming, dit bij één centraal punt kunnen doen“. Ze weten namelijk dat men er dan zo van kan uitgaan, dat er geen informatie verloren gaat, aldus de partners van Grafenschaft-Beratung Strohm & Schepers GbR. Om aan deze eisen gehoor te geven, koppelt die Grafenschaft-Beratung Strohm & Schepers GbR deze kennis en betrouwbaarheid samen.

Het resultaat: Betrouwbare informatie op basis van actuele jurisprudentie en wetgeving. Het is haast geen wonder dat de kerncompetenties van deze onderneming heel uitgebreid is. Zij gaan namelijk van de eerste voetstappen bij het ondernemen tot aan de successieplanning. Wij hebben ons in de laatste jaren gespecialiseerd in grensvragen met ons buurland Nederland.

U vindt ons op de volgende locaties:

- Nordhorn, Bentheimer Straße 120,
- Nordhorn, NINO-Allee 11
- Neuenhaus-Veldhausen, Mühlenstraße 2
- Schüttorf, Ohner Straße 1

Grafenschaft-Beratung Strohm & Schepers GbR

Telefoon: +49 (0) 59 21 89 80-0

Fax: +49 (0) 59 21 89 80-1 80

info@grafenschaft-beratung.de

www.grafenschaft-beratung.de

Advisering van ondernemingsstart tot aan successieplanning



Grafenschaft-Beratung Strohm & Schepers GbR

Wilhelm Strohm, bedrijfsleider en aandeelhouder



**Grafenschaft-Beratung
Strohm & Schepers GbR**

Wirtschaftsprüfer · vereidigte Buchprüfer · Steuerberater · Rechtsanwalt



In het Kompetenzzentrum
in Nordhorn!



INTEX-CAT GmbH
Helmut Oink, bedrijfsleider

INTEX
SOFTWARE



INTEX-CAT

Het bedrijf INTEX-CAT nu bestaat sinds 24 jaar. Diensten en software ontwikkeling voor de textiel- en kledingindustrie is dat waar het bedrijf zich op focust. Net als de software technologie, heeft ook de onderneming zich steeds verder ontwikkeld.

Om de marktpositie te versterken, nam de marktleider in dit branche-segment, de INTEX-DV-Software uit Saarbrücken, de partner en leverancier de nieuwste generatie van ERP-Software in zijn onderneming op. Vandaar de naam INTEX-CAT GmbH.

Samen met INTEX Saarbrücken hebben wij bij grote klanten, zoals Marc O'Polo, Strenesse, Gerry Weber, ODLO, Tom Tailor, Betty Barclay en vele andere kledingbedrijven uitgebreide softwareontwikkelingen gerealiseerd. Deze softwareontwikkeling wordt uitsluitend in het Kompetenzzentrum gerealiseerd. Op het hoofdkantoor in Salzbergen (Industriegebied Holsterfeld A30) vinden alle overige dienstverleningen voor de klanten plaats.

INTEX-CAT GmbH

Telefoon: +49 (0) 59 71 96 16 66

Fax: +49 (0) 59 21 96 16 676

info@cat-oink.de

Vakoverstijgende vaardigheden

Lindschulte is een onafhankelijk adviesbureau op het gebied van planning in de bouw. Wij richten ons op:

- Bouw / Industriële gebouwen
- Infrastructuur / Milieu
- Bruggen-/ingenieursbouw

De oorsprong van Lindschulte gaan terug tot het jaar 1965. Voortbouwend op enkele tientallen jaren aan ervaringen, heeft het kantoor zich ontwikkeld tot een nationaal ingenieursbureau met meerdere locaties en hebben wij nu meer dan 230 gekwalificeerde ingenieurs, architecten en ontwerpers voor ons aan de slag. Wij bieden alle ingenieurs- en architectendiensten vanuit één enkele bron. Wij ontwerpen, plannen, ontwerpen, monitoren en begeleiden de uitvoering. Wij bieden een volledige ondersteuning van alle service aan de klant dat begint met de vraaganalyse tot aan de kant en klare projectafwikkeling. - en we zijn een permanent aanspreekpunt voor kostenmanagement, tijdmanagement en de zekerheden in de planning.

Onze filosofie

- Denken op ingenieursniveau
- Economisch plannen
- Milieuvriendelijk handelen

Denken op ingenieursniveau en milieuvriendelijk handelen is in het belang van onze klanten de hoogste prioriteit. Het is ons doel, georiënteerd naar vraag, doordachte oplossingen te vinden, die economisch geoptimaliseerd is, spraakmakend vorm gegeven wordt en ecologisch goed doordacht is.

LINDSCHULTE Ingenieurgesellschaft mbH

Telefoon: +49 (0) 59 21 88 44-0

Fax: +49 (0) 59 21 88 44-22

info@lindschulte.de

www.lindschulte.de

Een netwerk voor
vakoverstijgende
vaardigheden!



LINDSCHULTE Ingenieurs en architecten
Thomas Garritsen, aandeelhouder – bedrijfsleider
Hoch- und Industriebau Lindschulte Nordhorn

 **LINDSCHULTE**
Ingenieure + Architekten

IT uit passie -
gegarandeerd
onafhankelijk!



SIT Beratung GmbH

Guido Wenning, gedpl.- ec. – inf. (FH), bedrijfsleider



It's to know how!

Als een jong bedrijf in de IT-industrie hebben wij als SIT Beratung GmbH ons exclusief gefocust op onafhankelijke advisering van computervraagstukken aan middelgrote ondernemingen. In het middelpunt staat hierbij centraal de organisatie van uw IT-systemen en daarbij uw bedrijfseconomische en strategische doelen te ondersteunen. Wij verkopen geen software producten, maar nemen de zorg over de analyse van vereisten en benodigdheden, helpen bij de keuze uit de benodigde software en helpen uw bedrijf bij het vinden van oplossingen en implementatie van IT-systemen van deelnemende dienstverleners binnen uw bedrijf.

Waarop wij ons in onze dienstverlening focussen:

- **IT-consultancy**

Analyse van de eisen van de klant door vormgeving van strategisch uitgelijnde processen op een duurzaam IT-systeemlandschap

- **IT Project Management**

Project ontwerp en aansturing van diverse deelnemende partners naar een succesvolle voltooiing van het project

- **Externe bescherming van gegevens**

Erkende functionaris van de Bundesdatenschutzgesetz (BDSG) (de Wet Bescherming Persoonsgegevens (WPB Act))

SIT Beratung GmbH

Telefoon: +49 (0) 59 21 7 88 88 82

Fax: +49 (0) 59 21 7 88 88 84

mail@sit-beratung.de

www.sit-beratung.de

Wij maken power!

De SUNICSsolar GmbH is een leverancier en hoofdaannemer van het creëren van fotovoltaïsche installaties, voor zowel het eigen Portfolio alsook voor externe investeerders en institutionele beleggers.

SUNICSsolar begeleid en verzorgd voor uw project vanaf het idee en ontwikkeling, tot aan de totale uitvoering van het project. Wij bieden deskundig advies, ontwerp, uitvoering van het project en implementatie van fotovoltaïsche installaties. Voor zowel onze eigen als over externe energie-installaties doet SUNICS-solar tot 25 jaar lang de monitoring als ook het onderhoud en het uitvoeren van prestatiechecks. Door nauwe samenwerking met bekende, gecertificeerde onderdelenfabrikanten garandeert SUNICSsolar de hoogste kwaliteit en betrouwbaarheid van projecten en het totale levenscyclus van het product. Ieder ontwikkelt project wordt met behulp van eigen technische en commerciële zorgvuldigheid beoordeeld door onafhankelijke experts, accountants en advocaten. Eerst wanneer zij de interne resultaten bevestigen, worden de projecten aan het fonds of aan deelnemers vrijgegeven. Onze experts met ruime ervaring in de fotovoltaïsche branche adviseren u graag over alle thema's op het gebied van PV installaties, met als speerpunt het tot aan het in gebruik kunnen nemen van het gemaakte product, opbrengsten optimalisering en de werking van de installaties.

SUNICSsolar GmbH

Telefoon: +49 (0) 59 21 8 53 93-0

Fax: +49 (0) 59 21 8 53 93-49

info@sunics-solar.de

www.sunics-solar.de

Wij maken
Power!



SUNICSsolar GmbH

Johannes Harms-Ensink,

bedrijfsleider



For the finishing touch!



touchtronic

Herman Edelijn, bedrijfsleider

touchtronic 

For the finishing touch!

TouchTronic werd in 2003 opgericht door Herman en Jens Edelijn Hagström. Onze toewijding aan kwaliteit en veiligheid worden door onze klanten op het hoogste niveau gewaardeerd. Door middel van onze jarenlange ervaring en onze expertise in de ontwikkeling en productie van touchscreens, folietoetsenborden, folies en complete oplossingen bieden wij u op maat gemaakte product oplossingen aan. Wij ondersteunen onze zakelijke partners vanaf het begin bij het verkrijgen van de opdracht, helpen bij het maken van het eerste model en gaan door tot het einde, zoals het maken van serieuze producten. Dit zorgt voor de nodige transparantie en vertrouwen en is zojuist daar inzetbaar, waar de klant ons nodig heeft. Alleen door een goed op elkaar afgestemde samenwerking met wederzijdse vertrouwen is een succesvolle samenwerking gegarandeerd, waar beide partijen ook op lange termijn baat bij kunnen hebben. Daarop vestigen wij ons aandacht. De wens van de klant ligt vooral op individuele basis. Na het verkrijgen van een opdracht, werken we aan een passend concept met daarbij inclusief de elektronische ontwikkeling. Nadat wij van onze klant de opdracht hebben gekregen, realiseren en produceren wij de benodigdheden zoals technische tekeningen, gereedschappen en installaties. In ons eigen testlaboratorium doorlopen alle monsters meer dan 1.000.000 belastingscycli. Zo zorgen wij voor topkwaliteit, waarop onze klanten kunnen vertrouwen

touchtronic GmbH

Telefoon: + 49(0) 59 21 85 37 9-0

Fax: + 49(0) 59 21 8 53 79-29

info@touchtronic.com

www.touchtronic.com

Rationeel werken!

Sinds 1996 is de middelgrote onderneming Kura GmbH gevestigd in de markt en zet zich in als moderne dienstverlener voor de industrie. Sinds de uitbreiding in 2010 door KURA GmbH van een nieuw filiaal in Nordhorn kunnen ook de klanten van het noordelijk deel optimaal van onze service genieten.

Op dit moment heeft KURA GmbH ongeveer 200 medewerkers, waaronder goed opgeleide vakmensen, parttimers, hulp en 400 Euro krachten.

„Als moderne industrieel dienstverlener hebben wij diverse werkgeversverplichtingen en zijn wij lid van de vereniging Deutscher Zeitarbeiter e.V. – IGZ”

KURA GmbH

Telefoon: +49 (0) 59 23 58 24

Fax: +49 (0) 59 23 99 07 35

info@kura-gmbh.de

Rationeel werken



KURA GmbH

André Köster, filiaal Nordhorn

KURA 

Unternehmen für Personalleasing
und Industriedienstleistung

rationeel arbeiten

Kansen en
motivatie!



Lohoff & Partner ChronosLife GmbH
Markus Ernst, hoofd IT-infrastructuur

Lohoff & Partner

Nordhorn: Kansen en motivatie

Al meer dan 20 jaar adviseert het Lohoff & Partner team met een ondernemende geest en betrokkenheid bedrijven in alle sectoren. In 1999 zijn we gestart met het zakelijke segment „service-oplossingen voor bedrijfsvoorzieningen“. Ondertussen ondersteunen we in binnen- en buitenland meer dan 3.000 bedrijven. In 2009 expandeerden wij met groot succes naar Nederland, België en Luxemburg. Een bekende, Nederlandse aanbieder van investeringen maakt bijvoorbeeld op Europees vlak gezien, constant gebruik van onze producten. We zien in de BeNeLux landen, maar ook in de regio Graftschafter grote kansen voor ons aanbod. Daartoe behoren onder andere: Adviesdiensten voor de invoering van bedrijfsvoorzieningsmodellen, account management met de nieuwste internet- en smartphone-technologie, berekeningen van uitwerkingen op bedrijf, op basis van de demografische ontwikkelingen en het beheer van vermogensinvesteringen. Toen het NINO-gebouw gerenoveerd en heropend werd, was dit voor ons de ideale gelegenheid om een brug te bouwen. Nordhorn ligt in de buurt van de Nederlandse grens en opent daarmee de mogelijkheid voor ons en onze partners uit het buitenland om elkaar halverwege te ontmoeten. In de toekomst zullen in het NINO-Hochbau notarissen, juristen en bedrijfs-economen voor ons werken. We kijken ernaar uit om meer enthousiaste klanten en medewerkers te mogen ontmoeten en heten u van harte welkom.

Lohoff & Partner ChronosLife GmbH

Telefoon: +49 (0) 5 11 59 09 05-12

Fax: +49 (0) 5 11 59 09 05-13

nordhorn@lohoff-partner.com

www.lohoff-partner.com

IT-diensten voor elke behoefte.

In onze bedrijfsfilosofie worden klanten met een hoofdletter "K" geschreven – U kunt ervan uit gaan dat al onze kracht en aandacht binnen een gezamenlijke coöperatieve en eerlijke samenwerking naar u uitgaat. Onze medewerkers, hun expertise en het vermogen om te innoveren als zowel de bedrevenheid in hun werkzaamheden, bepalen de waarde van onze onderneming. Zij zijn onze onderneming.

Wij zien onszelf als uw competente aanbieder van antwoorden in al uw IT zaken. Of u nu onze software of hardware koopt, huurt of gebruikt maakt van ons dienstendatacentrum, of dat u netwerken wilt opbouwen of de zorg van uw computer aan ons wilt uitbesteden. Bij microPLAN bent u aan het juiste adres als het gaat om het hele spectrum aan IT-prestaties. Onze "producten" zijn speciaal ontwikkeld om onze klanten op het gebied van hun werkomgeving voordelen te verschaffen. Wij hebben de juiste antwoorden voor u paraat. Ons team, dat uit ongeveer 60 medewerkers bestaat, staat graag voor u klaar in onze filialen in Emsdetten, Münster, Wildeshausen en Nordhorn.

microPLAN

IT-Systemhaus GmbH

Telefoon: +49 (0) 59 21 71 11 90 20

Fax: +49 (0) 59 21 71 11 90 29

info@microplan.de

www.microplan.de

Uw expertteam voor
antwoorden op het
gebied van informatica



microPLAN, IT-Systemhaus GmbH
Roy Timm, hoofd filiaal Nordhorn

IT-Systemhaus GmbH



Foto microPLAN

Raakvlak tussen de
publieke en private
stedenbouw



GFS mbH
Gerhard Woltering, manager



Gecoördineerd handelen - De sleutel tot succes

Ondanks de verscheidenheid op het gebied van deskundigheid, werkt GFS altijd aan de raakvlakken tussen de publieke en private stedenbouw.

Als een besloten vennootschap met publieke taken is de **degelijkheid** en de **kwaliteit** voor ons een vereiste. De GFS is nationaal actief en in de Bundeslanden Nordrhein-Westfalen, Niedersachsen, Brandenburg en Sachsen aanwezig. Door de **decentrale organisatie** zet GFS haar expertise in op de plekken van gebeuren.

Met de op dit moment rond de 10 bij ons werkzame professionals waarborgt de GFS op verschillende vakgebieden de hoge kwaliteit en stelt zich daarmee flexibel op. De hoogste efficiëntie komt bij GFS vooral toonbaar naar voren bij het managen van complexe projectontwikkelingen, door de **bundeling van individuele competenties**.

De GFS beschikt over vele jaren aan ervaring, is een middelgrote onderneming en heeft zich gespecialiseerd in een breed spectrum van opdrachten.

30 jaar

trustee op renovatievlak, onderzoek stedelijke herontwikkelingen

20 jaar

Programmering en geo-informatica

15 jaar

Onroerendgoed management en bouwadvisering op economische vlak.

10 jaar

Projectmanagement en private gebiedsontwikkeling

GFS mbH

Telefoon: +49 (0) 59 21 80 93 30

info@gfs-mbh.com

www.gfs-mbh.com

Vanuit de industriebranche door naar het bedrijventerrein

In de nasleep van het faillissement van de voormalige NINO AG, werd in het jaar 1999 de NINO-Sanierungs- und Entwicklungsgesellschaft mbH (NINO SEG) opgericht, dat streefde naar de realisatie om het NINO-terrein op een aantrekkelijke manier te hergebruiken. De hoofdeigenaren van de NINO SEG, het district Grafschaft Bentheim (voor sanering) en de stad Nordhorn (ontwikkeling), zijn voor de sanering van het verontreinigde onroerend goed verantwoordelijk. Sinds 2002 fungeert de NINO SEG niet alleen als projectontwikkelaar van haar eigen onroerend goed, maar is het ook de trustee op het gebied van sanering voor het herontwikkeling gebied "NINO" van de stad Nordhorn. De opgaves van deze vennootschap, die voornamelijk betrekking hebben op het gebied van sanering, zijn:

- Het onderzoeken, veiligstellen en de sanering van gevonden verontreinigingen.
- Het hergebruik van reeds bestaande bouwconstructies.
- De sloop van niet blijvende gebouwen. De exploratie, ontwikkeling en commercialisering van grondsanering.

Het uiteindelijk doel van deze saneringsstrategie is de verandering van het totaal gebiedsoppervlak in een standplaats voor economie, technologie en ontwikkeling met het tot "economisch expertisecentrum" omgebouwde NINO Hochbau als middelpunt.

NINO Sanierungs- und

Entwicklungsgesellschaft mbH

Telefoon: +49 (0) 59 21 80 93 30

info@nino-seg.de

www.nino-seg.de

Het eerste adres voor
economie, technologie en
ontwikkeling



NINO Sanierungs- und Entwicklungsgesellschaft mbH

Gerhard Woltering, manager

Peter Tautz, procuratiehouder



Wij "adviseren",
u profiteert



V.l.n.r. Gediplomeerd commercieel medewerkster **Andrea Veddeler**, belastingadviseur
Hendrik Veddeler, LL.M. taxation, advocaat, belastingadviseur, gediplomeerd financieel
adviseur (FH) **Gerd Holthuis**, belastingadviseur, landbouweconomisch gesp., gediplomeerd
commercieel medewerkster (FH) **Kersten Büter**, accountant, belastingadviseur
Monika Kappelhoff,
accountant, belastingadviseur,
adviseur voor internationale belastingrecht

VEDDELER & PARTNER
Steuerberater Wirtschaftsprüfer Rechtsanwälte

Wij "adviseren",
u profiteert

Wij zijn een (advocaten-)bureau bestaande uit boekhouders, accountants en advocaten en zijn gevestigd in Nordhorn, Bad Bentheim en Uelsen. Met onze 6 partners en 50 medewerkers bieden wij al meer dan 60 jaar lang vanuit één plek een hoge kwaliteit aan adviezen. Wij hebben ons op de regio Grafschaft Bentheim, Emsland en Nederland gespecialiseerd.

Alle partners zijn belastingadviseurs. Zo kunnen wij onze klanten in alle vlakken op het gebied van belastingadvies goed begeleiden. Door extra kwalificeringen bieden wij u een uitgebreid prestatiepakket die zich vooral richt op grensoverschrijdende zakelijke relaties met Nederland, bedrijfsadviezen en vennootschapsrechten.

Andere belangrijke gebieden van ons werk liggen in de gezondheidszorg en hernieuwbare energie. Ook adviseren wij boeren over bedrijfs-economische en belastingtechnische zaken via de "Landsteuer Steuerberatungsgesellschaft"

Voor meer informatie, bezoek ons op

www.veddeler-partner.de

Wij verheugen ons op uw komst!

Telefoon: +49 (0) 59 21 82 20-0

LAND STEUER
Steuerberatungs GmbH
Landwirtschaftliche Buchstelle

Gesundheitsregion
EUREGIO
Gezondheid in de regio

Het netwerk voor de
beslissers in de
gezondheidseconomie

Ons doel. „Gezondheid in de regio“ – Onder dit motto zet de in 2011 geregisteerde Vereniging Gesundheitsregion Euregio zich zelfbewust en competent in voor een sterke grensoverschrijdende gezondheidszorg met 3,4 miljoen mensen en bevordert de samenwerking tussen de leden. Daartoe behoren artsen, tandartsen, apothekers, therapeuten, ziekenhuizen, banken, ondernemers, economische en marketing experts.

Ons zelfbesef. We bouwen een netwerk voor directe uitwisseling – ongeacht wat het politiek beleid is, de interne denkstructuren zijn of waar de nationale grenzen liggen. We zien ons als een spreekbuis voor de gezondheidszorg in de EUREGIO en presenteren op transparante werkzame wijze de activiteiten, diensten en projecten van onze leden.

Onze toewijding. We versterken onze regio als standplaats voor een uitstekende medische zorg, innovatief onderzoek en ontwikkeling, als zowel de intelligente dienstverlening in de gezondheidszorg. Wij focussen ons op informatie-uitwisseling, kennisoverdracht en het imago van de gezondheidsregio EUREGIO.

Gesundheitsregion EUREGIO e. V.

Telefoon: +49 (0) 59 21 82 20-80

Fax: +49 (0) 59 21 82 20-22

info@gesundheitsregion-euregio.eu

Het netwerk voor de
beslissers in de
gezondheidseconomie



Gesundheitsregion EUREGIO e. V.

Thomas Nerlinger, kantoorhoofd

Kersten Büter, accountant, belastingadviseur

Gesundheitsregion
EUREGIO
Gezondheid in de regio

Raad van bestuur, zie foto



Foto: Gesundheitsregion EUREGIO

Probeer ons uit!



PC Consult GmbH
Alexander Kuipers, bedrijfsleider



Probeer ons uit!

Al ruim 10 jaar ondersteunt PC Consult regionale zakenklanten bij de planning, installatie en onderhoud van uw IT- infrastructuur. Daarmee ondersteunt PC Consult zijn klanten bij het creëren van een solide IT-basis voor het zakelijk succes. Hoogwaardige IT-systemen met Microsoft vormen de basis. Door middel van een sterk netwerk van coöperaties, fabrikanten en distributeurs, houdt PC Consult het nodige raakvlak met de markt, om actuele ontwikkelingen snel met onze klanten te kunnen delen. Persoonlijke aandacht en korte reactie-tijden maken ons aanbod naar u toe compleet.

PC Consult GmbH

Telefoon: +49 (0) 59 21 99 00 80

Fax: +49 (0) 59 21 99 00 88

info@pcconsult.de

www.pcconsult.de

Aanbod aan ruimte

Het duidelijk gestructureerd planningsontwerp creëert, verspreid over vijf verdiepingen en twee tussenverdiepingen, ongeveer 10.000 vierkante meter aan gebruikersoppervlak. De grootte en vormgeving van de geplande eenheden zijn variabel ontworpen. De inrichting zorgt voor een moderne werk en leefomstandigheden, terwijl van het oorspronkelijk monumentaal gebouw ook een groot deel behouden gebleven is. Door de royale plafondhoogtes ontstaan in de oude industriearchitectuur exclusieve kantoorlofts met aansluiting tot en zicht over het imposante glazen foyer in de hal.

NINO-Hochbau GmbH & Co. KG

Telefoon: +49 (0)59 21 80 93 30

info@nino-hochbau.de

www.nino-hochbau.de



Wolfgang Hacker,
„de goede ziel van het huis“



Marketingverein NINO HOCHBAU e. V.
Kompetenzzentrum Wirtschaft
NINO-Allee 11
D-48529 Nordhorn

www.nino-hochbau.de
marketingverein@nino-hochbau.de
+49 (0) 59 21 80 93 30

